DESASTRE EM COPACABANA: COLAPSO NO TRÁFEGO DA ZONA SUL (4ª PÁG.)

Falam os astros

Suez provocará a terceira guerra mundial

O Egito aceitará o apoio da URSS para dominar a Inglaterra e invadir os Dardanelos — Eisenhower confia na solução pacífica (Telegramas detalhadas na décima primeira página)

OS BEZERROS ESTÃO FELIZES

A Cidade Amanheceu Sem Leite Para Amargura de Milhares de Crianças

Corporificou-se a mais odiosa das ameaças — A greve dos distribuidores e as medidas do govêrno — (Texto na quarta página)

SEGUNDO CLICHÊ

LOTT RESPONDE A JUAREZ: - NADA TENHO COM AS ACUSAÇÕES FEITAS

2ª E

ORGÃO DOS DIARIOS ASSOCIADOS
Diario da Noite
ANO XXVIII RIO, Segunda-feira, 13 de Agosto de 1956 N.º 6.168

A reportagem do **DIARIO DA NOITE** manteve, esta manhã, rápido contacto com o ministro da Guerra, em seu gabinete. Perguntamos ao general Lott se havia, realmente, recebido uma carta do general Juarez Tavora, com referencias á campanha há pouco desfechada contra o ex-chefe do Gabinete Militar, relativamente á questão dos minerais atômicos. Disse o chefe do Exército que uma missiva de Juarez foi entregue a um de seus auxiliares pelo general Fernando Tavora, irmão do missivista. E quando solicitamos que o general Lott dissesse algo sôbre o teôr da carta, êle sorriu, ajuntando:

— A carta foi dirigida a mim.

Negou o titular da Guerra, em seguida, que tivesse tido qualquer participação na aludida campanha, frisando que nunca teceu comentários a respeito da atuação do ex-candidato ao Catete no "caso atômico". E concluindo disse:

— O general Juarez merece todo o respeito e consideração dos seus pares do Exército.

COM A OPOSIÇÃO DA FAMILIA:

JUAREZ PEDIU REFORMA

Acusa Lott de responsável pela campanha que contra êle foi levantada, a propósito da política atômica do Brasil — O Ministério da Guerra e o Conselho de Segurança, diretamente acusados pelo ex-candidato. (Texto na 2.ª página)

O ex-candidato preferiu ficar entre os civis, durante a solenidade havida no CPOR. Embora fardado não esteve na tribuna para cumprimentar o presidente da Republica e o ministro da Guerra. Já havia então enviado o requerimento pedindo reforma. (Fotos especiais de Gustavo Alvares, para o DN)

NO DIA DO PAPAI,

O CLÁSSICO DOS VOVÔS

ANUNCIANDO-SE como "dono" de uma possante equipe de foot-ball, o Botafogo surgiu, ontem, no Maracanã, com ares de quem iria "fazer miséria". Bauer, Santos, Didi, Garrincha e o "mancheteado" Paulinho, (que custou uma fortuna) êste apontado como um astro de primeira grandeza. Mas o Fluminense tomou conta da cancha, pondo em pânico, permanentemente, a defesa alvi-negra. E a "torcida" Botafoguense, esta sim, sofreu a valer. Afinal, dois tentos de Telê marcaram a vitória fluminense, pois o Glorioso, num lance inesperado, mandou uma bola ao barbante. E assim terminou o clássico vôvô, com muita gente boa "de cabeça inchada". A sequência fotográfica é de um "rush" de Léo, meia-direita do Fluminense, "sarrafeado", nas proximidades da linha de zagueiros, pelo atlético Tomé, defensor do onze derrotado.

JEFF THOMAS, anuncia de "PREVIEW" o futuro casamento de Léa Pena e Delmar Padilha. Leiam nos "Gossips" do Grand mond, no 2.º caderno.

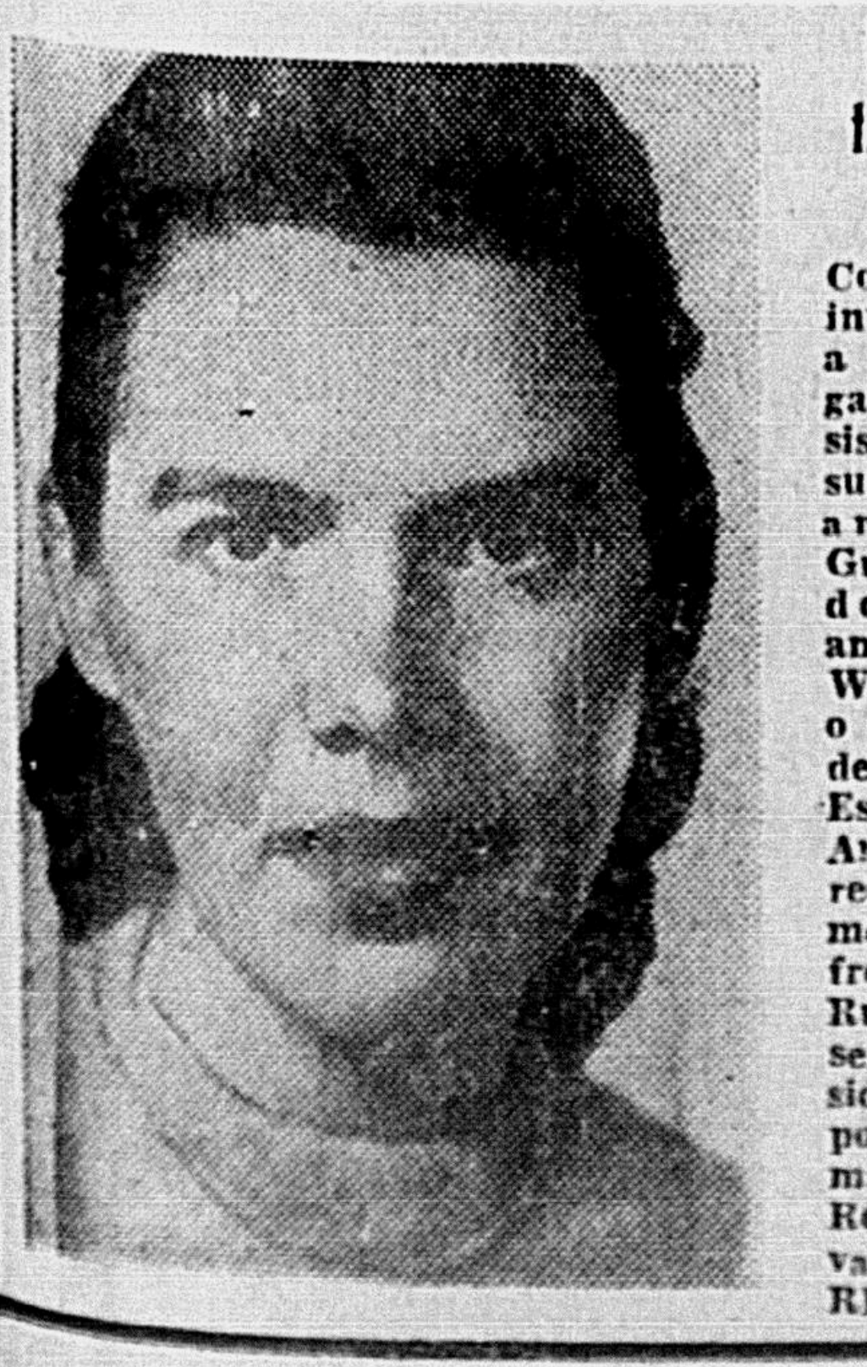

Moça sueca trucidada por selvagens

Continuam as investigações e a busca no Afganistão da assistente social suéca, de 25 anos, Gunnel Gummerson, e do missionário americano Peter Winant, declara o Departamento de Estado dos Estados Unidos. Ambos desapareceram há dois meses, perto da fronteira com a Russia. Receia-se que tenham sido assassinados por tribos nômades. (Foto Record, exclusiva para o DIARIO DA NOITE)

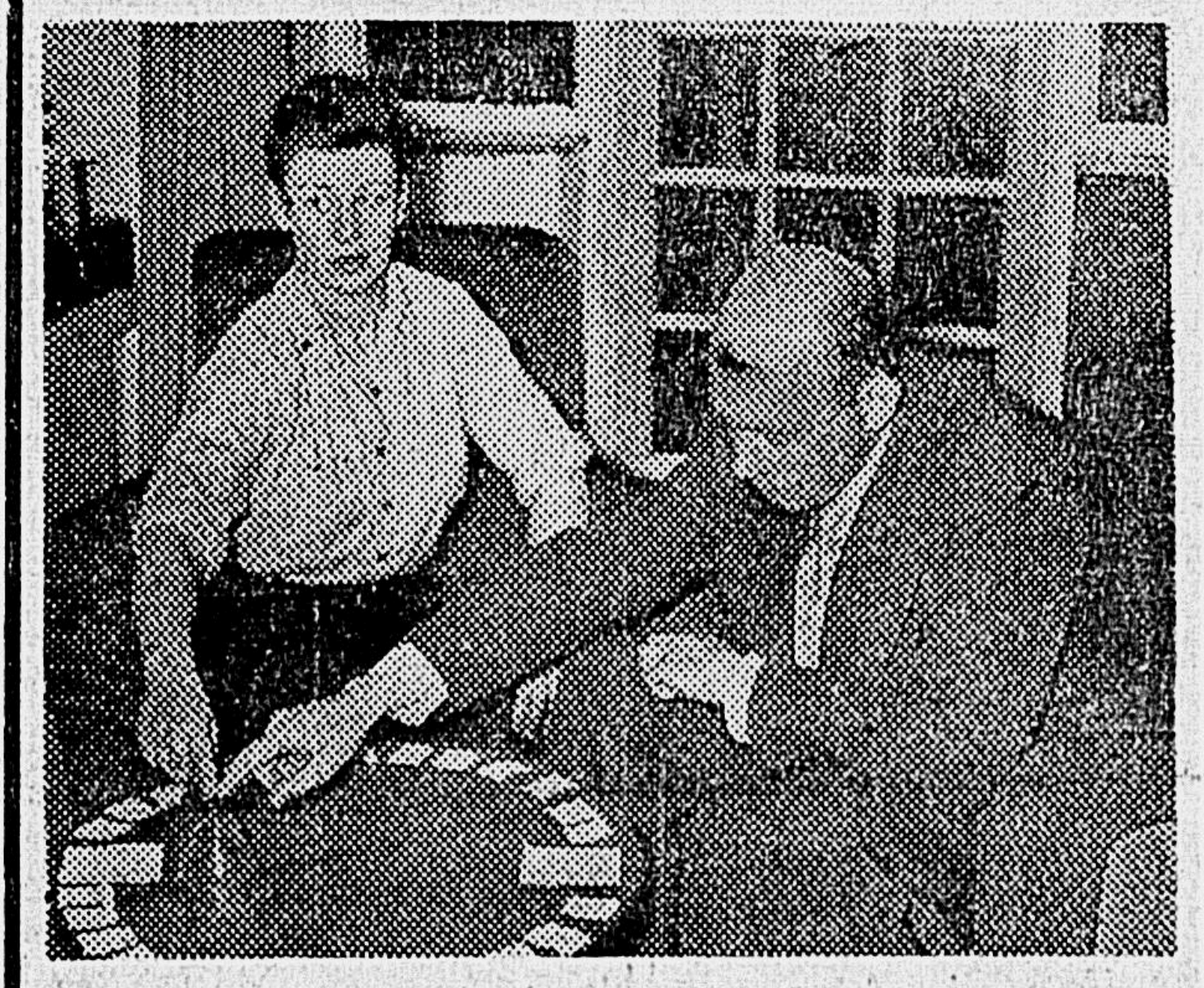

Predita a morte de uma mulher em uma sessão espírita – Está sendo levado a efeito um severo inquérito a propósito da sra. inglêsa Edna Densham, de 32 anos, que morreu em um hospital, oito meses depois que sua morte havia sido predita em uma sessão de espiritismo realizada em casa. A mensagem do copo disse claramente à senhora Densham: "Você vai morrer". A data da morte foi dada como devendo ser março. A senhora ficou muito preocupada com a ocorrência, informou seu marido. No flagrante, a senhorita Doris Pollard com o sr. Raymond Densham sentados em tôrno da mesa onde foi anunciada a morte de sua espôsa. — (Foto Record, exclusiva para o DIARIO DA NOITE).

Jânio Quadros anuncia em São Paulo:

O INÍCIO DA BATALHA DO TRIGO

Para que chegue o pão mais barato à mesa do pobre — O trigo, como o petróleo, terá que vencer e vencerá os obstáculos que surgem. — (Texto na 2.ª página)

"PEDAÇOS DA NOITE", A NOVA SEÇÃO DO "D. N." NAS BOITES DA CIDADE
Leiam na 10.ª página do segundo caderno

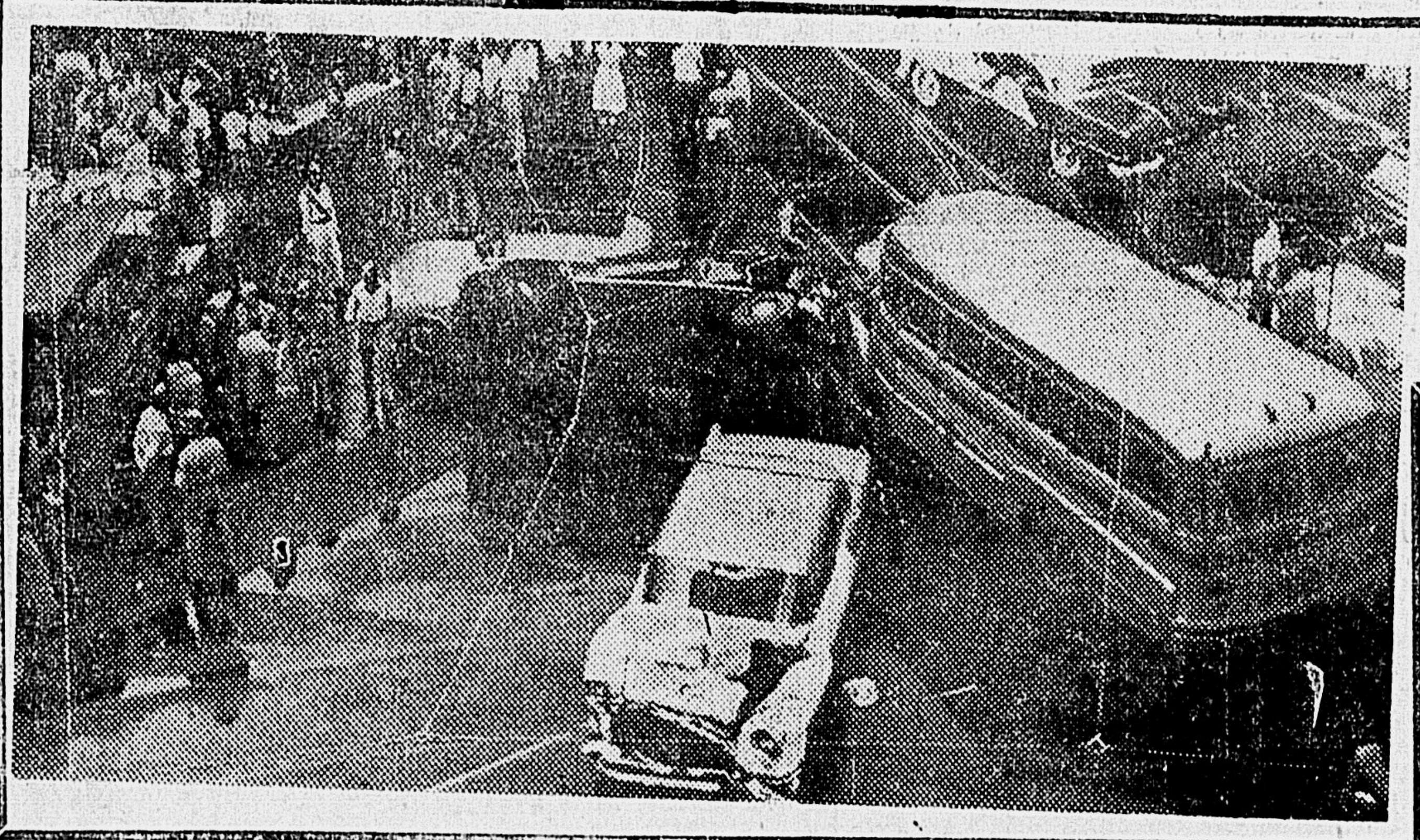

Um motorista imprudente,

provocou grave acidente em Copacabana, fazendo com que quatro automoveis colidissem espetacularmente, como mostra o flagrante acima. Felizmente, apenas uma pessoa saiu ferida, não obstante ter ficado imprensada num dos autos — (Texto na quarta página).

Irene Alencastro von Dellinghausen

Bailarina, cantora, organizadora de shows, Irene é também perita esquiadora aquática e terrestre

Reportagem radarizada de Antenor Novaes — Fotos e detalhes de Eveline (Texto na 12.ª página)

Um nome comprido e pomposo com o "von" da alta linhagem germânica. Irrequieta, despachada e movimentada Irene é a moça dos sete instrumentos.

Agita novamente a política:

A COINCIDÊNCIA DE MANDATOS

Manobra de Jânio em S. P.:

PL LANÇOU CARVALHO SOBRINHO

Carta de Jango á "Época":

BRASIL, DE PORTAS ABERTAS Á IMIGRAÇÃO DE ITALIANOS

(Texto em "Pessoas e Coisas", na 3.ª pág.)

COMENDADOR VENTURA (Por dentro e por fóra) DIVITO (Exclusivo do D. N.)

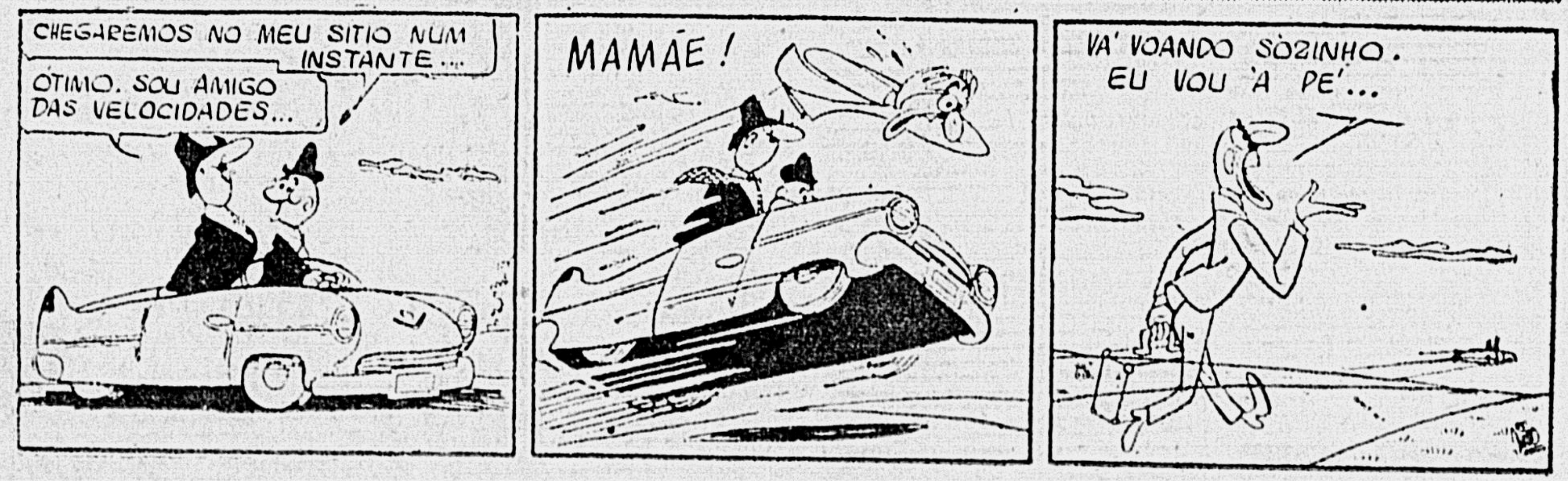

CHEGAREMOS NO MEU SITIO NUM INSTANTE...
ÓTIMO. SOU AMIGO DAS VELOCIDADES...
MAMÃE!
VÁ VOANDO SÒZINHO. EU VOU Á PÉ...

CINEMINHA DA CIDADE

Hoje: -- Vieira Fazenda

Como se já não bastasse para os moradores da rua Viuva Cláudio (trecho do lado da estação de Vieira Fazenda) o deploravel estado de abandono em que se encontra o logradouro, há ali um depósito de ossos, destinados á industrialização, que constitui um verdadeiro suplicio para quem é obrigado a respirar o ar putrefáto, decorrente da deterioração de substancia animal. Os moradores do lugar estão cansados de pedir providência ás autoridades da Saude Publica contra o depósito de ossos; ao Departamento de Obras contra os buracos e o lamaçal na rua, e á Limpeza Urbana contra um monturo que também existe ali e contra o mato que cresce. Mas inutilmente. Ninguém toma providências.

I – Com vistas à Saúde Pública

Este é o local em que funciona o depósito de ossos, destinados à industrialização. Os moradores das vizinhanças pedem, por nosso intermédio, providências à Saúde Pública, pois, dizem, já não suportam as moscas e o mau cheiro que dali se desprende.

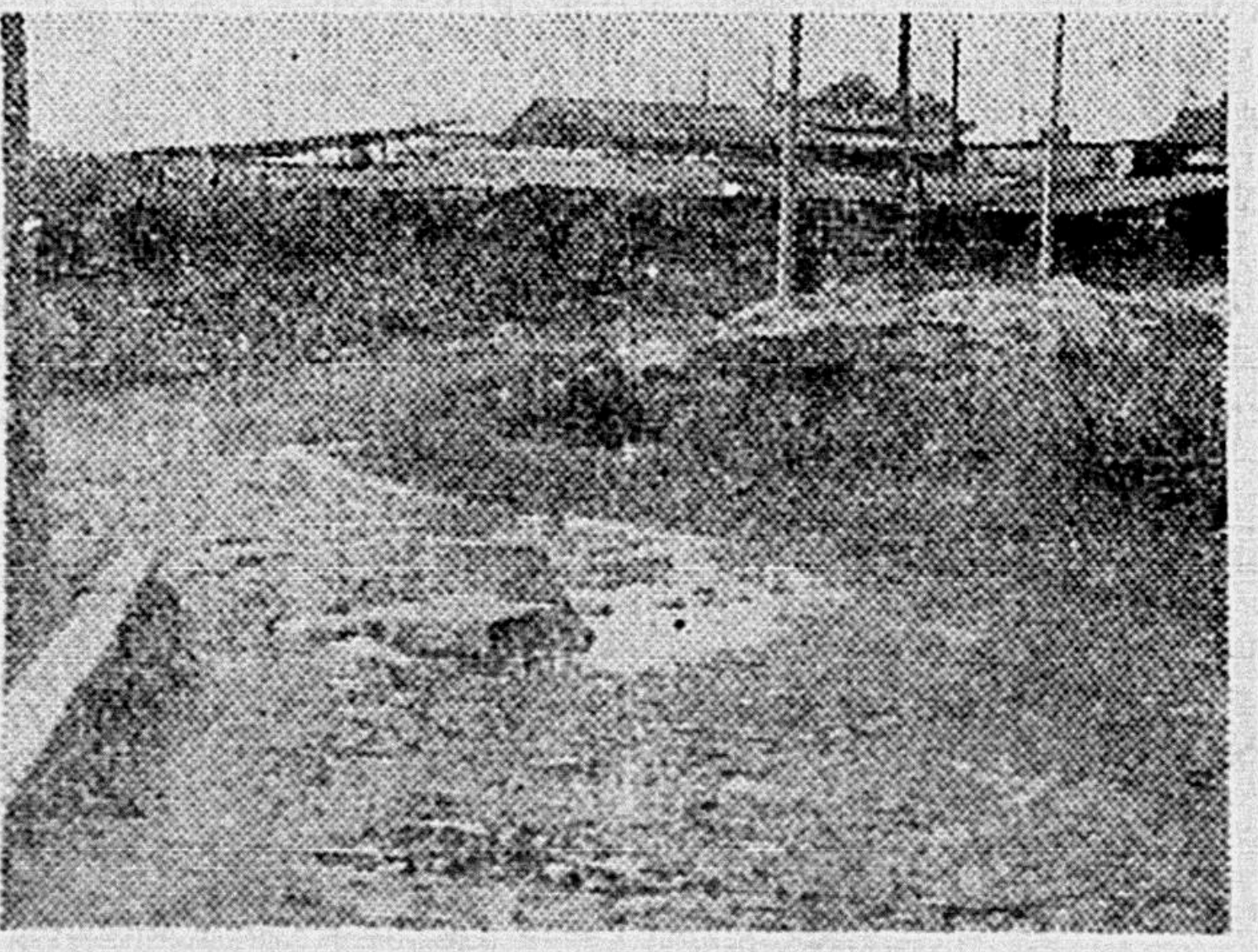

II – Abandono – *Há, em certo trecho da rua Viuva Cláudio, um pedaço de meio-fio no centro do logradouro, enterrado na lama (foto), e impedindo a passagem de veiculos. Pode-se ver ainda o mato que cresce, o que demonstra o completo abandono em que vive o lugar.*

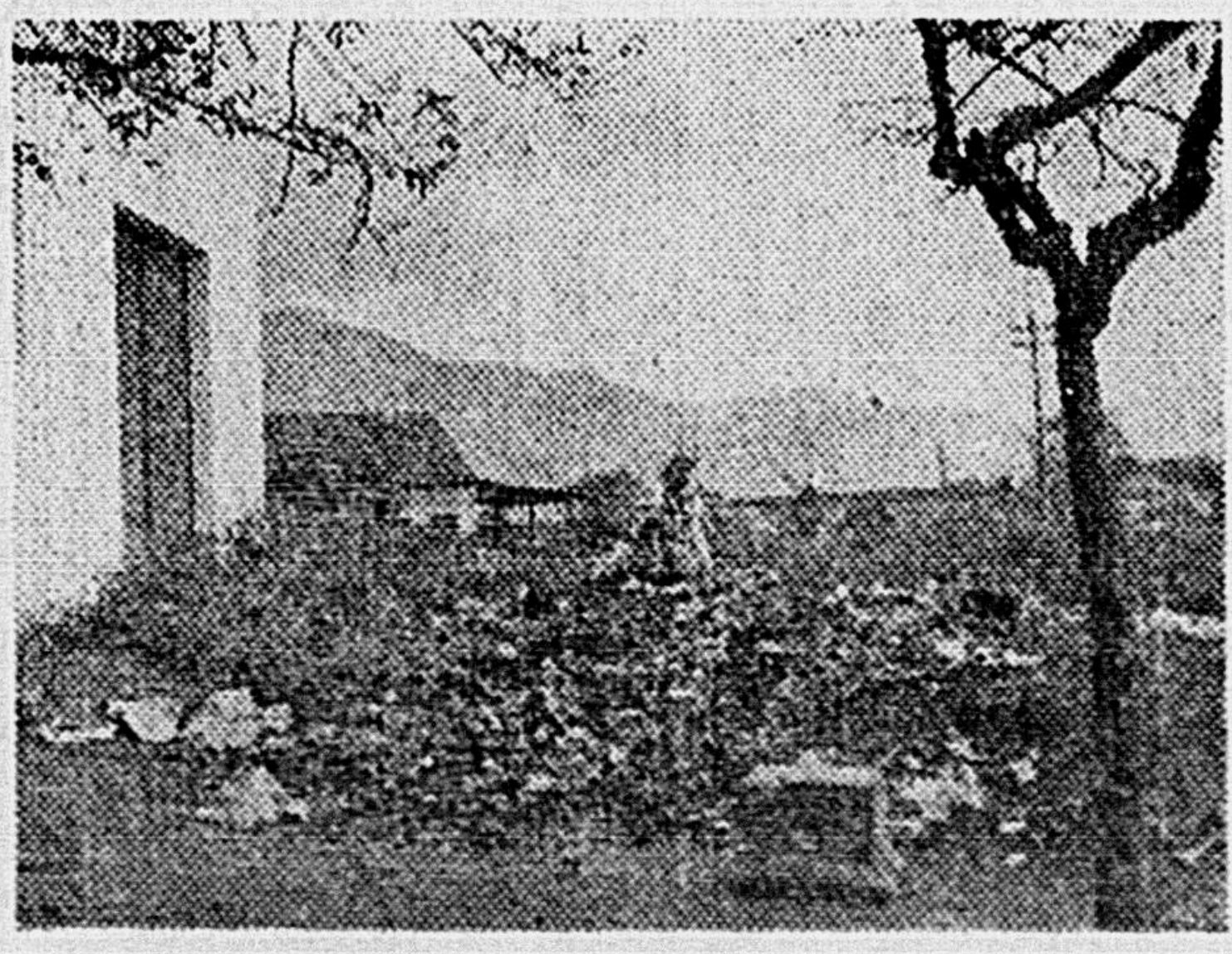

III – COM A LIMPEZA URBANA

Finalmente, estampamos a foto acima. E' ainda um aspecto da rua Viuva Cláudio. Vêem-se crianças brincando no monturo que se formou ali porque a carroça coletora de lixo, segundo informam os prejudicados, dificilmente passa pelo local.

5 BILHÕES
em depósitos
traduzem eficiência e confiança
BANCO DE CREDITO REAL DE MINAS GERAIS S. A.
FUNDADO EM 1889